

## TUTORIAL 2025 PARA INSCRIÇÃO/ADESÃO AO PROGRAMA POUPANÇA ESCOLA

Olá aluno da rede pública de educação de NITERÓI!

- Integrante de família beneficiária do Programa Bolsa Família e registrada no Cadastro Único de Niterói
- Morador de Niterói há pelo menos 1 ano
- Cursando a partir do **6º ano do Ensino Fundamental** ou qualquer um dos anos do Ensino Médio em uma escola da Rede Pública de Niterói (**municipal, estadual ou federal**)

**IMPORTANTE:** antes de acessar o site do Programa e iniciar os procedimentos da pré-inscrição/adesão, acesse o seu e-mail pessoal. É necessário acessá-lo, para que você receba a senha provisória e consiga concluir a pré-inscrição/adesão ao programa!

Caso não consiga acessar, porque esqueceu a senha, execute os procedimentos para recuperar o seu acesso ou então crie um novo e-mail pessoal.

**ATENÇÃO:** A adesão ao programa somente será concluída após execução dos seguintes PASSOS:

### **PASSO 01**

#### **Acesse o endereço**

<http://www.poupancaescola.niteroi.rj.gov.br/>

**ATENÇÃO:** Você deverá estar com o número da sua matrícula e data de nascimento em mãos. Esses dados são obrigatórios para iniciar a sua pré-inscrição/adesão ao programa.

Agora, siga o passo a passo com a sequência das telas que são exibidas para lhe orientar na execução da sua pré-inscrição/adesão!

Na página inicial clique no ícone CLIQUE AQUI  
Em seguida serão exibidas na tela quatro (04) funcionalidades:

PRÉ-INSCRIÇÃO - JÁ SOU INSCRITO - MAIS INFORMAÇÕES - LEGISLAÇÕES

## PASSO 02

Você deverá selecionar a opção PRÉ-INSCRIÇÃO, conforme imagem a seguir:

### **PASSO 03**

Digitar a matrícula e a data de nascimento do(a) aluno(a), conforme tela a seguir:

Clicar no botão ENVIAR. Se o aluno for localizado como tendo direito ao Programa Poupança Escola, serão exibidos seus dados pessoais: (nome, data de nascimento, nome da mãe e do pai, matrícula, NIS e nome da escola). Verifique se estão corretos.

### **PASSO 04**

Digitar o endereço de e-mail e depois digitar novamente o e-mail para confirmar.

Antes de clicar no botão ENVIAR, é **IMPORTANTE** ficar atento à **digitação e inclusão do e-mail**, pois muitos alunos não sabem, ou não tem e-mail, ou digitam o e-mail incorretamente.

Mais uma vez, reforçamos que o e-mail seja acessado antes deste momento para que não ocorra algum problema de acesso e você não consiga receber a senha provisória.

Se o e-mail estiver correto (válido e sem divergências), será exibida a mensagem de que a senha provisória foi enviada.

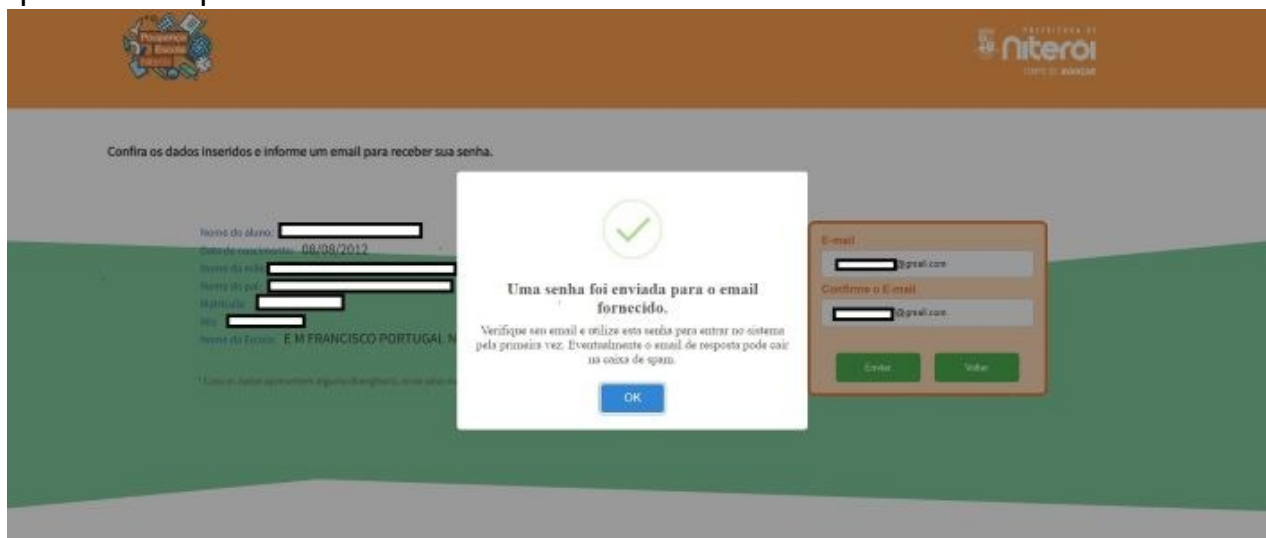

Acesse seu e-mail para verificar a senha provisória enviada pelo sistema e o link para clicar e acessar o site para finalizar o seu cadastro. A seguir, o exemplo de uma mensagem enviada:

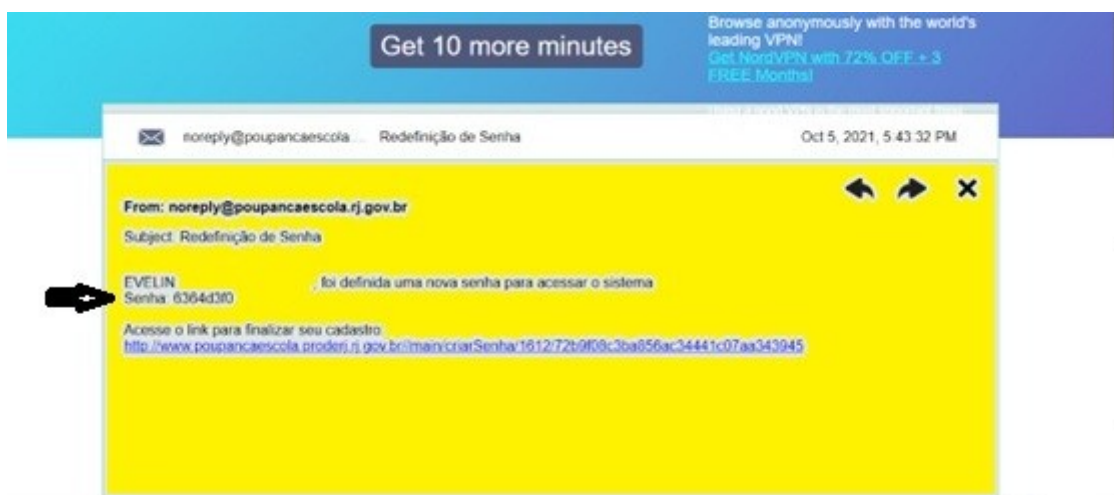

Ao clicar no link, você vai precisar digitar a senha provisória exatamente como enviada pelo e-mail e logo após poderá criar uma nova senha de acesso ao site do Programa Poupança Escola.

Também é possível informar a senha provisória acessando a tela inicial na opção “Já sou inscrito”, conforme tela a seguir:

**IMPORTANTE:** O(a) aluno(a) deve criar uma senha de fácil memorização devendo anotá-la, pois será exigida todas as vezes que acessar o site.

## **PASSO 05**

Digitar no campo **senha ATUAL**, a senha provisória recebida no email.

Digitar no campo **NOVA SENHA**, a nova senha e depois digitar novamente no campo **CONFIRME A NOVA SENHA** para confirmar.

**ATENÇÃO:** Definir uma nova senha com no mínimo 8 caracteres e no máximo 10 caracteres.

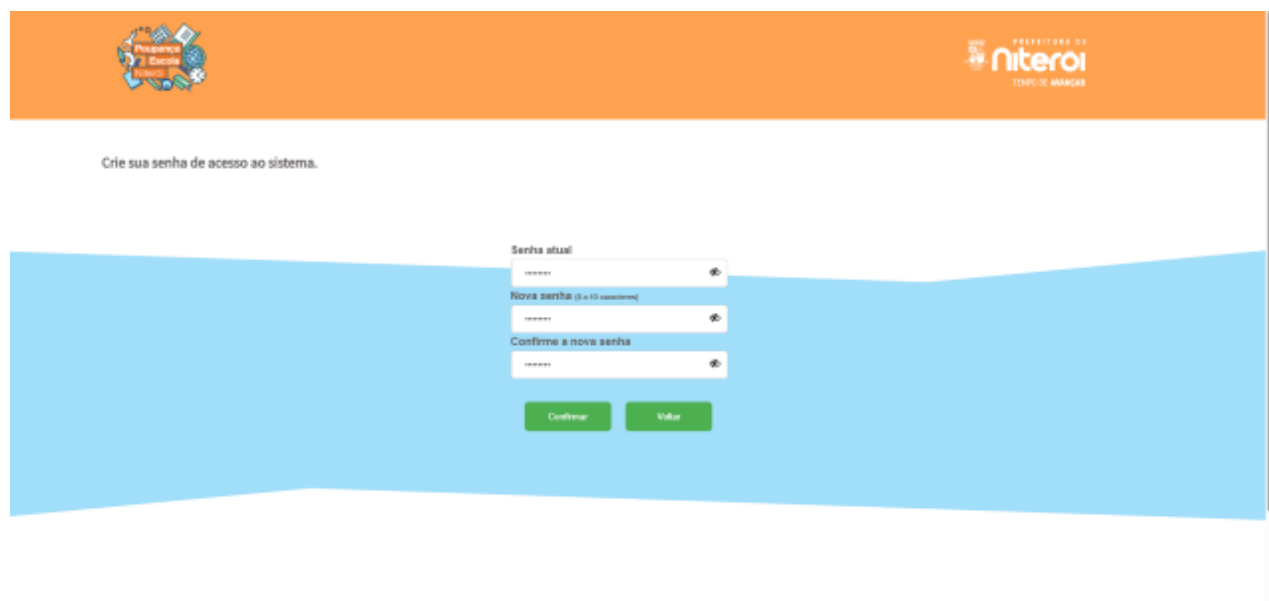

Após colocar a nova senha e confirmá-la, o sistema informará que a senha foi atualizada. Essa será a senha que você deverá utilizar todas as vezes que for acessar o site. Por isso a importância de anotá-la, para não esquecer.

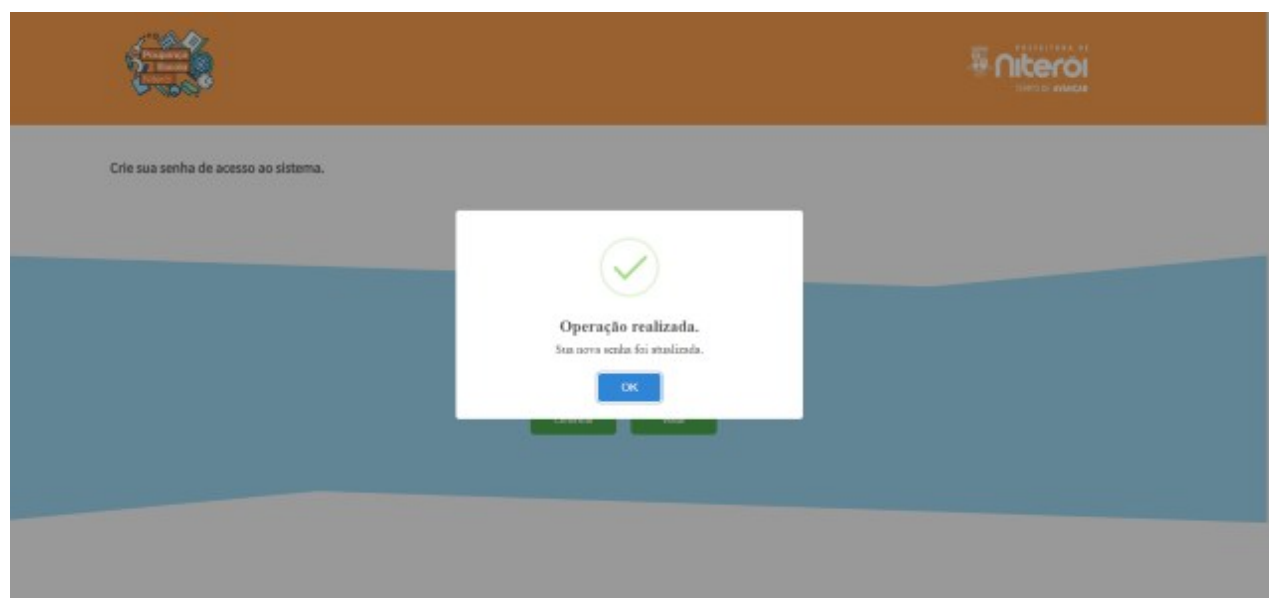

## PASSO 06

Novamente os dados cadastrais do(a) aluno(a) irão aparecer.

Preencher os seguintes dados:

- Número do CPF do(a) aluno(a)
- número de telefone celular para contato (de preferência do(a) aluno(a) ou responsável )
- número de um telefone fixo (se não tiver pode acrescentar outro telefone celular, colocando o código de área, mas retirando o 9 inicial para caber no espaço destinado ao telefone fixo).

**ATENÇÃO!!!! É obrigatório informar o CPF do(a) aluno(a).**

**Se houver erro na informação sobre o CPF DO ALUNO, a conta não poderá ser aberta pela CAIXA.**

**Dados cadastrais.**

Nome do aluno: KEM  
Data de nascimento:  
Nome da mãe:  
Nome do pai:  
Matrícula:  
Nis:  
Nome da Escola: E M FRANCISCO PORTUGAL NEVES

\*Caso os dados apresentem alguma divergência, envie uma mensagem para [poupancaescola@governo.niteroi.rj.gov.br](mailto:poupancaescola@governo.niteroi.rj.gov.br)

**Dados adicionais.**

CPF DO ALUNO (informação obrigatória para que a Prefeitura de Niterói possa solicitar a abertura da conta poupança social digital na CAIXA)

Telefone celular \*

Telefone fixo \*

O documento TERMO DE ADESÃO/AUTODECLARAÇÃO DE RESIDÊNCIA\* abaixo apresentado deve ser aberto (clique no nome do documento), lido, baixado, e armazenado para posterior consulta sobre as informações referentes ao programa e aos compromissos do aluno.

☐ Li o Termo de - **Adesão/Autodeclaração de Residência** \*\* e confirmo que tenho interesse em participar do Programa e que moro em Niterói no mínimo há 1 (ano)

**Confirmar** **Voltar**

\* Ao menos um telefone deve ser obrigatoriamente preenchido.  
\*\* É importante baixar o documento Termo de Adesão/Autodeclaração de Residência e guardar para consulta posterior.

Ao lado direito da tela, está o documento **TERMO DE ADESÃO AO PROGRAMA/AUTODECLARAÇÃO DE RESIDÊNCIA** para leitura e aceite eletrônico. Você terá que clicar no nome do documento conforme imagem abaixo:

### Autodeclaração de Residência

### TERMO DE ADESÃO AO PROGRAMA POUPANÇA ESCOLA / AUTODECLARAÇÃO DE RESIDÊNCIA

#### DO OBJETO

Por este Termo, o **ALUNO PARTICIPANTE** manifesta, de forma expressa e espontânea, sua vontade de aderir ao Programa Poupança Escola, instituído pela Prefeitura Municipal de Niterói, comprometendo-se a participar das atividades escolares e a respeitar o conteúdo e normas estabelecidas pela Lei nº 3343 de 16/07/2018, alterada pela Lei nº 2.676/2021 (instituída em 23/12/2021) e pelo Decreto de Regulamentação do Programa.

O Programa Poupança Escola é uma iniciativa da Prefeitura Municipal de Niterói em parceria com as instituições de ensino das redes públicas - federal e estadual - e tem por objetivo central: incentivar os estudantes residentes no município de Niterói, em sua maioria integrantes de famílias beneficiárias do Programa Bolsa Família vinculadas ao Cadastro Único de Niterói, a iniciarem o cursar em Ensino Fundamental e Médio (Regular e Profissionalizante Integrado) na rede pública, federal, estadual e municipal, do município de Niterói. É um programa que pretende auxiliar e incentivar a autonomia e o protagonismo pessoal e social da jovem na tomada de decisões sobre o seu futuro e

Confirma

Voltar

### Autodeclaração de Residência

**490,00** Benefício adicional concedido ao aluno que tenha concluído o Ensino Médio regular ou profissionalizante integrado e alcançado 50% da pontuação do Exame Nacional do Ensino Médio (ENEM).

(\*) ampliado pela Lei 3.476/2021, com vigência a partir de 2022.

O **ALUNO PARTICIPANTE**, após a aprovação nos dependentes, deverá participar das atividades extracurriculares obrigatórias oferecidas pelas instituições ou pela Prefeitura de Niterói para fazer jus ao recebimento dos benefícios financeiros.

As atividades extracurriculares representam as contingências que devem ser cumpridas pelos alunos participantes do Programa e deverão ser cumpridas uma carga horária mínima anual, a ser definida pelo Município de Niterói.

Serão oferecidas pelo Município e pelas Redes as seguintes principais categorias de atividades extracurriculares:

- 1 - Educação Financeira;
- 2 - Atividades de aprendizagem complementar em formação cidadã e cultura de paz nas escolas, empreendedorismo e mercado de trabalho;
- 3 - Educação em saúde abrangendo as temáticas de promoção e prevenção;
- 4 - Atividades de caráter cultural e esportivas;
- 5 - Atividades oferecidas pelos Serviços de Convivência e Fortalecimento de Vínculos realizados nos Centros de Referência de Assistência Social - CRAS;
- 6 - Outras atividades que se mostrarem compatíveis com o Programa.

O **ALUNO PARTICIPANTE** ainda conhecer os motivos para desligamento e exclusão do Programa.

Confirma

Voltar

duas vezes, durante todo o período em que participou do Programa, independentemente do dispositivo violado;

3- ser condenado ao cumprimento da pena ou medida socioeducativa por sentença judicial transitada em julgado em virtude da prática de crime ou contravenção penal;

4- prestar declaração falsa ou usar de qualquer meio ilícito para a obtenção de vantagens ou recebimento indevido dos benefícios;

O **ALUNO PARTICIPANTE** declara ter conhecimento de que, caso seja designado ou excluído do Programa Pousa Escola, não terá jus aos benefícios financeiros, ainda não concedidos.

**DA ADESSO**

O **ALUNO PARTICIPANTE** declara ter conhecimento de que é de sua responsabilidade registrar as informações necessárias e que serão solicitadas no site eletrônico do programa, [www.gestaoeducacionalniteroi.rj.gov.br](http://www.gestaoeducacionalniteroi.rj.gov.br), ou proceder de acordo com as procedimentos definidos e publicados pela prefeitura em seu portal na internet, no prazo definido pela Prefeitura, para este procedimento.

É da responsabilidade do **ALUNO PARTICIPANTE** manter a inscrição/adesão ao Programa, com a inclusão correta do número do seu CPF, que é requisito obrigatório

At the bottom of the form, there are two buttons: 'Confirmar' and 'Voltar'.

Fica eleito o foro da comarca de Niterói para dirimir qualquer questão decorrente deste Termo.

E por estar assim ajustado e de acordo, assinam o presente Termo.

**DADOS DO ALUNO:** (nome da escola, nome completo, data de nascimento e número da CPF)

NOME DA ESCOLA:

NOME COMPLETO DO ALUNO:

DATA DE NASCIMENTO DO ALUNO:

NÚMERO DO CPF DO ALUNO:

**DADOS DO RESPONSÁVEL LEGAL:** (nome completo e número da CPF)

NOME COMPLETO:

NÚMERO DO CPF:

At the bottom of the form, there are two buttons: 'Confirmo' and 'Voltar'.

## **PASSO 07**

Após ler ou baixar o documento clique no botão à direita **LI O TERMO DE ADESÃO/AUTODECLARAÇÃO DE RESIDÊNCIA e CONFIRMO QUE TENHO INTERESSE EM PARTICIPAR DO PROGRAMA E QUE MORO EM NITERÓI NO MÍNIMO HÁ 1 ANO.**

Após inserir o CPF do aluno, telefones de contato e realizar o **ACEITE ELETRÔNICO DA ADESÃO** os dados serão gravados e será exibida a mensagem a seguir:

**Dados cadastrais.**

Nome do aluno: KEM [redacted]  
Data de nascimento: [redacted]  
Nome da mãe: [redacted]  
Nome do pai: [redacted]  
Matrícula: [redacted]  
Nis: [redacted]  
Nome da Escola: E M FRANCISCO PORTUGAL NEVES

\*Caso os dados apresentem alguma divergência, envie uma mensagem para [poupançadigital@niteroi.rj.gov.br](#)

**Dados adicionais.**

CPF DO ALUNO (Informação obrigatória para que a Prefeitura de Niterói abra a abertura da conta poupança social digital na CAIXA)  
[redacted]  
Telefone celular \*  
(21) [redacted]  
Telefone fixo \*  
[redacted]

\* Ao menos um telefone deve ser obrigatoriamente preenchido.  
\*\* É importante baixar o documento Termo de Adesão/Autodeclaração de Residência e guardar para consulta posterior.

**Modal Window:**

**Informações gravadas**  
As informações fornecidas foram registradas com sucesso.  
OK

**Form Footer:**

NOTIÇÃO: informações adicionais e complementares, mantidas seguras com um dia de atraso, serão enviadas por e-mail para o endereço de e-mail cadastrado no sistema. Prefeit. de Niterói.

Na sequência será exibida a TELA DE FINALIZAÇÃO DA INSCRIÇÃO/ADESÃO do aluno ao Programa Poupança Escola:

Olá Kemil

**Você finalizou a sua pré-inscrição ao Programa Poupança Escola! Agora os próximos passos são:**

1. Baixe (download) o Termo de Adesão/Autodeclaração de Residência, guarde-o e se possível imprima para que você possa consultá-lo sempre que tiver dúvidas sobre o programa e os compromissos do aluno.
2. Se o CPF do aluno foi informado, a Prefeitura de Niterói irá solicitar a abertura de uma conta poupança social digital na CAIXA ECONÔMICA FEDERAL.
3. Se ainda não possui CPF providencie a emissão e informe pelos canais de atendimento abaixo relacionados.

**Atenção:** informações adicionais e esclarecimentos, mantenha contato com um dos seguintes canais de atendimento do programa Poupança Escola:  
Email: [poupancaescola@governo.niteroi.rj.gov.br](mailto:poupancaescola@governo.niteroi.rj.gov.br)  
WhatsApp: (21) 98072-1229  
O atendimento da equipe de gestão do programa é realizado de segunda a sexta-feira, das 9h às 17h, exceto feriados e pontos facultativos.

**O que você deseja fazer?**

Ver Meus Dados

Baixar o termo de Adesão/autodeclaração de residência

Obter mais informações

Salve

Agora que a pré-inscrição/adesão foi finalizada, fique ligado nos próximos passos:

- Baixar (fazer o download) e salvar em seu dispositivo o Termo de Adesão/Autodeclaração de Residência, se possível imprima para que você possa consultá-lo sempre que tiver dúvidas sobre o programa e os compromissos do aluno.
- Se o CPF do aluno foi informado sem erros, a Prefeitura de Niterói solicita a abertura de uma **conta poupança social digital na CAIXA ECONÔMICA FEDERAL**. Se houver erro na informação sobre o CPF do aluno, a conta não poderá ser aberta pela **CAIXA**.
- Se ainda não possui CPF providencie a emissão e informe pelos canais de atendimento abaixo relacionados.

**ATENÇÃO:** informações adicionais e esclarecimentos, mantenha contato com um dos seguintes canais de atendimento do programa Poupança Escola:

**Email: [poupancaescola@governo.niteroi.rj.gov.br](mailto:poupancaescola@governo.niteroi.rj.gov.br)**

**WhatsApp: (21) 98072-1229**

O atendimento da equipe de gestão do programa é realizado de segunda a sexta-feira, das 9h às 17h, exceto feriados e pontos facultativos.